

La Garderie

(Avant et après l'école)



3 sites péri-scolaires :

Barenton, [redacted]
Ger et Le Teilleul

Fonctionnement
par TICKET

1€ par demi-journée
(matin ou après midi)

Vente par carnet
de 10 tickets

RENSEIGNEMENTS :

après des animatrices
des 3 sites ou auprès du directeur :
Arnaud Chédeville
Port. 06 82 22 76 15
ou Tél. 02 33 50 24 54

Ne pas jeter sur la voie publique. Imprimé par nos soins.

CLSH DE LA SELUNE

Le CDC [redacted]
vous informe que son CENTRE
de LOISIRS sera ouvert
sur différentes périodes.

Le CLSH reçoit les jeunes
de 3 à 17 ans, de 9h à 17h

Le Centre de Loisirs

LE FONCTIONNEMENT DU CENTRE :

Inscription à la JOURNÉE (possibilité de
mettre l'enfant une seule journée sur une
période donnée).

Le prix de journée comprend : activités
(pré-sportives, manuelles, d'expressions,
temps calmes et grands jeux...) repas,
goûter et transport.

Nous avons 2 CIRCUITS DE RAMASSAGE :

- Ger / Saint Georges / Barenton
- [redacted] / Le Teilleul / Saint Cyr / Barenton

Accueil GARDERIE

de 7h à 19h

Possibilité en fonction
du nombre d'inscrits.

(Un accueil sur Barenton
et sur Le Teilleul)

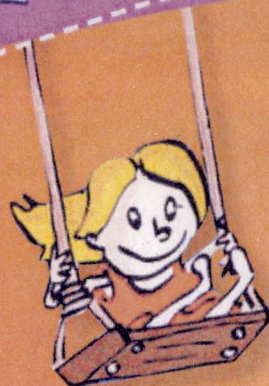

OCTOBRE
FÉVRIER
AVRIL
JUILLET
FIN AOÛT



Arnaud Chédeville - Tél. 02 33 50 24 54 ou Port. 06 82 22 76 15
Emmanuel Bouquet - Tél. 02 33 50 24 54 ou Port. 06 81 20 45 10
clshselune@gmail.com - <http://clshselune.over-blog.com>

Le Centre de Loisirs

pour **AOÛT**
OCTOBRE

RENSEIGNEMENTS :

Emmanuel Bouquet
Port. 06 81 20 45 10
ou Tél. 02 33 50 24 54
clshselune@gmail.com

pour **FÉVRIER**
AVRIL
JUILLET

TARIFS :

Voir ci-dessous

RENSEIGNEMENTS :

Arnaud Chédeville
Port. 06 82 22 76 15
ou Tél. 02 33 50 24 54
clshselune@gmail.com

Les tarifs peuvent varier en fonction de vos droits et de votre quotient familial. Un supplément pourra être demandé en cas de sortie extérieure.

Le Mercredi

Comment ça se passe ?

C'est un thème par période :
Ex : Les Indiens

OUVERT

- à la **JOURNÉE** de 8h à 17h30
- à la **DEMI-JOURNÉE** de 8h à 12h ou de 13h à 17h30
- ou à la **DEMI-JOURNÉE avec REPAS** de 8h à 13h30 ou de 12h à 17h30

TARIFS :

Voir ci-dessous

Les tarifs peuvent varier en fonction de vos droits et de votre quotient familial.

Inscription jusqu'au vendredi de la semaine d'avant. Possibilité de décharge pour activités (sportive, religieuse...).

Atelier **MULTIMÉDIA** tous les mercredis

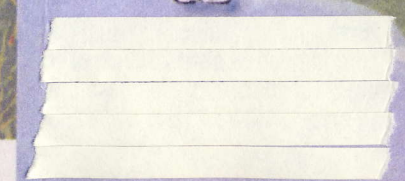
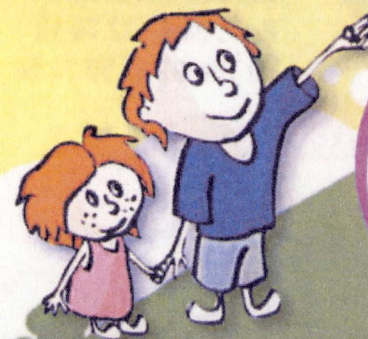

> tarifs du club (à la journée)

	1 journée (Territoire)	1 journée (Hors Territoire)	Allocataire (Carte A)	Allocataire (Carte B)
1 ^{er} enfant	10€	12€	4€	5,5€
2 ^{ème} enfant	8€	10€	2€	2,75€
3 ^{ème} enfant	6€	8€	2€	2,75€

